



АДМИНИСТРАЦИЯ  
Муромского сельского поселения  
Белогорского района  
Республики Крым

ПОСТАНОВЛЕНИЕ

12 апреля 2023 г.

с. Муромское

№ 49

«Об установлении публичного сервитута для размещения линейного объекта (кабель связи)».

Рассмотрев заявление ООО «Крымские телекоммуникации», руководствуясь ст. 23 Земельного Кодекса Российской Федерации, Федерального закона от 13.07.2015 г. № 218-ФЗ «О государственной регистрации недвижимости», ст. 14, 37 Федерального Закона от 06.10.2003 г. № 131-ФЗ «О принципах организации местного самоуправления в Российской Федерации», Постановлением Правительства РФ № 578 от 09.06.1995 года «Об утверждении Правил охраны линий и сооружений связи Российской Федерации», Законом Республики Крым от 21.04.2014 г № 54-ЗРК «Об основах местного самоуправления в Республике Крым», Законом Республики Крым от 15.09.2014 г. № 74-ЗРК «О размещении инженерных сооружений», с целью осуществления деятельности по строительству, эксплуатации, ремонту и реконструкции инженерных сооружений, Уставом муниципального образования Муромское сельское поселение, администрация Муромского сельского поселения  
ПОСТАНОВЛЯЕТ:

1. Установить публичный сервитут для размещения линейного объекта (кабель связи), в границах кадастровых кварталов 90:02:150601, 90:02:150701, расположенного по адресу: Республика Крым, Белогорский р-н, Муромское с/п, общей площадью 25931 кв. м, определённый картой (планом) объекта землеустройства, зона безопасности которого находится в границах публичного сервитута, сроком на 49 лет.
2. Определить обладателем публичного сервитута ООО «Крымские телекоммуникации», ОГРН 1149102029955, ИНН 9108001542, КПП 910801001, находящийся по адресу: Республика Крым, г.о. Феодосия, г. Феодосия, б-р Старшинова, д. 12, ком. 1.
3. Обладателю публичного сервитута заключить соглашение с правообладателями земельных участков.

4. Публичный сервитут считать установленным с момента внесения сведений о нем в Единый государственный реестр недвижимости.

5. Настоящее постановление подлежит размещению в информационно-телекоммуникационной сети Интернет на странице Муромского сельского поселения Белогорского района Республики Крым официального портала Правительства Республики Крым (<https://muromskoe.rk.gov.ru/>).

6. Настоящее постановление вступает в силу со дня его официального опубликования.

7. Контроль за исполнением настоящего постановления оставляю за собой.

Председатель Муромского совета-  
Глава администрации Муромского  
сельского поселения



А.Х.Хамитов

## КАРТА (ПЛАН)

Публичный сервитут для размещения линейного объекта (кабель связи)

(наименование объекта землеустройства)

## Титульный лист

## 1. Сведения о заказчике землеустроительных работ:

## О физическом лице:

Фамилия, имя, отчество (отчество указывается при наличии)

## О юридическом лице, органе государственной власти, органе местного самоуправления:

Полное наименование Общество с ограниченной ответственностью "Крымские телекоммуникации"

Страна регистрации (инкорпорации) (указывается в отношении иностранного юридического лица)

Фамилия и инициалы уполномоченного представителя, его должность, реквизиты доверенности (если представитель действует по доверенности)

Попов Сергей Вадимович, директор

Подпись

Дата

29 марта 2023 г.

Место для оттиска печати заказчика

## 2. Сведения об исполнителе землеустроительных работ:

## Об индивидуальном предпринимателе:

Фамилия, имя, отчество (отчество указывается при наличии)

Колосенко Виталий ВалентиновичИдентификационный номер налогоплательщика 910217172856Контактный телефон и почтовый адрес сот.: +79788176580298426, Крым Респ, Бахчисарайский р-н, Приятное свидание с, Березовая ул, д. 32Номер квалификационного аттестата кадастрового инженера (если исполнителем является кадастровый инженер) 23-14-1320

## О юридическом лице:

Полное наименование

Основной государственный регистрационный номер

Контактный телефон и почтовый адрес

Фамилия и инициалы уполномоченного представителя, его должность, реквизиты доверенности (если представитель действует по доверенности)

Сведения о кадастровом инженере

Подпись

Дата

29 марта 2023 г.

Место для оттиска печати лица, составившего карту (план) объекта землеустройства

## 3. Сведения о согласовании карты (плана) объекта землеустройства:

**КАРТА (ПЛАН)****Публичный сервитут для размещения линейного объекта (кабель связи)**

(наименование объекта землеустройства)

**Титульный лист**

Полное наименование органа (организации), с которым осуществляется согласование, фамилия и инициалы уполномоченного лица, его должность

**Администрация Муромского сельского поселения Белогорского района Республики Крым, Хамитов А. Х.,  
Глава администрации Муромского сельского поселения**

Реквизиты письма (дата и номер, если согласование оформлено в виде письма)

Подпись



*А. Хамитов*

Дата

*12.04.2023 г.*

Место для отрисовки печати органа (организации), с которым осуществляется согласование

**4. Информация о передаче карты (плана) объекта землеустройства в государственный фонд данных, полученных в результате проведения землеустройства:**

Регистрационный №

Дата передачи

«      »      20      г.

(наименование органа (организации), осуществляющего хранение землеустроительной документации)

## КАРТА (ПЛАН)

*Публичный сервитут для размещения линейного объекта (кабель связи)*

(наименование объекта землеустройства)

№ п/п	Содержание	Номера листов
1	2	3
1	Основания для проведения землеустроительных работ и исходные данные	4
2	Сведения об объекте землеустройства	5
3	Сведения о местоположении границ объекта землеустройства	6
4	Сведения о местоположении измененных (уточненных) границ объекта землеустройства	19
5	План границ объекта землеустройства	20

## КАРТА (ПЛАН)

Публичный сервитут для размещения линейного объекта (кабель связи)

(наименование объекта землеустройства)

Основания для проведения землеустроительных работ и исходные данные

## Перечень документов

№ п/п	Наименование и реквизиты документа	Сведения об органе (организации), подготовившем или принявшем документ
1	2	3
1	Кадастровый план территории № КУВИ-001/2022-217564743, от 6 декабря 2022 г.	выдан (составлен) Государственный комитет по государственной регистрации и кадастру Республики Крым
2	Кадастровый план территории № КУВИ-001/2022-217574132, от 6 декабря 2022 г.	выдан (составлен) Государственный комитет по государственной регистрации и кадастру Республики Крым
3	Земельный кодекс Российской Федерации № 136-ФЗ, от 25 октября 2001 г.	выдан (составлен) Государственная дума РФ
4	Федеральный закон "О землеустройстве" № 78-ФЗ, от 18 июня 2001 г.	выдан (составлен) Государственная дума РФ
5	Федеральный закон "О государственной регистрации недвижимости" № 218-ФЗ, от 2 января 2020 г.	выдан (составлен) Государственная дума РФ
6	Постановление Правительства Российской Федерации "Об утверждении формы карты (плана) объекта землеустройства и требований к ее составлению" № 621, от 30 июля 2009 г.	выдан (составлен) Правительство РФ
7	Закон Республики Крым "О размещении инженерных сооружений" № 74-ЗРК, от 15 сентября 2014 г.	выдан (составлен) Государственный совет Республики Крым
8	Приказ Министерства экономического развития РФ "Об установлении требований к графическому описанию местоположения границ публичного сервитута, точности определения координат характерных точек границ публичного сервитута, формату электронного документа, содержащего указанные сведения" № 541, от 10 октября 2018 г.	выдан (составлен) Министерство экономического развития РФ
9	Постановление правительства РФ «Об утверждении правил охраны линий и сооружений связи Российской Федерации» № 578, от 9 июня 1995 г.	выдан (составлен) Правительство РФ

## КАРТА (ПЛАН)

## Публичный сервитут для размещения линейного объекта (кабель связи)

(наименование объекта землеустройства)

## Сведения об объекте землеустройства

№ п/п	Характеристики объекта землеустройства	Описание характеристик
1	2	3
1	Местоположение объекта землеустройства	Республика Крым, р-н Белогорский, с/п Муромское
2	Площадь объекта землеустройства ± величина погрешности определения площади ( $P \pm \Delta P$ )	25 931 м <sup>2</sup> ± 56 м <sup>2</sup>
3	Иные характеристики объекта землеустройства	<p>Вид объекта реестра границ: Зона с особыми условиями использования территории</p> <p>Содержание ограничений использования объектов недвижимости в пределах зоны или территории: а) осуществлять всякого рода строительные, монтажные и взрывные работы, планировку грунта землеройными механизмами (за исключением зон песчаных барханов) и земляные работы (за исключением вспашки на глубину не более 0,3 метра);</p> <p>б) производить геолого-съёмочные, поисковые, геодезические и другие изыскательские работы, которые связаны с бурением скважин, шурфованием, взятием проб грунта, осуществлением взрывных работ;</p> <p>в) производить посадку деревьев, располагать полевые станы, содержать скот, складировать материалы, корма и удобрения, жечь костры, устраивать стрельбища;</p> <p>г) устраивать проезды и стоянки автотранспорта, тракторов и механизмов, провозить негабаритные грузы под проводами воздушных линий связи и линий радиодиффузии, строить каналы (арьки), устраивать заграждения и другие препятствия;</p> <p>д) устраивать причалы для стоянки судов, барж и плавучих кранов, производить погрузочно-разгрузочные, подводно-технические, дноуглубительные и землечерпательные работы, выделять рыбопромысловые участки, производить добычу рыбы, других водных животных, а также водных растений придонными орудиями лова, устраивать водопои, производить колку и заготовку льда. Судам и другим плавучим средствам запрещается бросать якоря, проходить с отданными якорями, цепями, лотами, волокушами и тралями;</p> <p>е) производить строительство и реконструкцию линий электропередач, радиостанций и других объектов, излучающих электромагнитную энергию и оказывающих опасное воздействие на линии связи;</p> <p>ж) производить защиту подземных коммуникаций от коррозии без учета проходящих подземных кабельных линий связи.</p>

## КАРТА (ПЛАН)

Публичный сервитут для размещения линейного объекта (кабель связи)

(наименование объекта землеустройства)

## Сведения об объекте землеустройства

№ п/п	Характеристики объекта землеустройства	Описание характеристик
1	2	3
1	Местоположение объекта землеустройства	Республика Крым, р-н Белогорский, с/п Муромское
2	Площадь объекта землеустройства ± величина погрешности определения площади ( $P \pm \Delta P$ )	25 931 м <sup>2</sup> ± 56 м <sup>2</sup>
3	Иные характеристики объекта землеустройства	<p>Вид объекта реестра границ: Зона с особыми условиями использования территории</p> <p>Содержание ограничений использования объектов недвижимости в пределах зоны или территории: а) осуществлять всякого рода строительные, монтажные и взрывные работы, планировку грунта землеройными механизмами (за исключением зон песчаных барханов) и земляные работы (за исключением вспашки на глубину не более 0,3 метра);</p> <p>б) производить геолого-съёмочные, поисковые, геодезические и другие изыскательские работы, которые связаны с бурением скважин, шурфованием, взятием проб грунта, осуществлением взрывных работ;</p> <p>в) производить посадку деревьев, располагать полевые станы, содержать скот, складировать материалы, корма и удобрения, жечь костры, устраивать стрельбища;</p> <p>г) устраивать проезды и стоянки автотранспорта, тракторов и механизмов, провозить негабаритные грузы под проводами воздушных линий связи и линий радиодиффузии, строить каналы (арыки), устраивать заграждения и другие препятствия;</p> <p>д) устраивать причалы для стоянки судов, барж и плавучих кранов, производить погрузочно-разгрузочные, подводно-технические, дноуглубительные и землечерпательные работы, выделять рыбопромысловые участки, производить добычу рыбы, других водных животных, а также водных растений придонными орудиями лова, устраивать водопои, производить колку и заготовку льда. Судам и другим плавучим средствам запрещается бросать якоря, проходить с отданными якорями, цепями, лотами, волокушами и тралами;</p> <p>е) производить строительство и реконструкцию линий электропередач, радиостанций и других объектов, излучающих электромагнитную энергию и оказывающих опасное воздействие на линии связи;</p> <p>ж) производить защиту подземных коммуникаций от коррозии без учета проходящих подземных кабельных линий связи.</p>



## КАРТА (ПЛАН)

Публичный сервитут для размещения линейного объекта (кабель связи)

(наименование объекта землеустройства)

## Сведения о местоположении границ объекта землеустройства

1. Система координат СК-63, зона 5

## 2. Сведения о характерных точках границ объекта землеустройства

Обозначение характерных точек границы	Координаты, м		Метод определения координат и средняя квадратическая погрешность положения характерной точки (Mt), м	Описание закрепления точки
	X	Y		
1	2	3	4	5
1	4 987 133,64	5 244 092,36	Геодезический метод, 0,10	Нет закрепления
2	4 987 130,00	5 244 073,24		
3	4 987 128,79	5 244 066,89		
4	4 987 127,53	5 244 057,89		
5	4 987 123,47	5 244 034,19		
6	4 987 119,70	5 244 009,69		
7	4 987 118,87	5 243 998,83		
8	4 987 117,50	5 243 983,01		
9	4 987 115,85	5 243 962,53		
10	4 987 117,26	5 243 920,88		
11	4 987 116,38	5 243 905,99		
12	4 987 117,77	5 243 902,50		
13	4 987 118,78	5 243 897,06		
14	4 987 122,82	5 243 878,21		
15	4 987 123,29	5 243 873,73		
16	4 987 123,45	5 243 870,84		
17	4 987 157,28	5 243 814,00		
18	4 987 165,12	5 243 777,05		
19	4 987 168,95	5 243 757,63		
20	4 987 171,91	5 243 743,39		
21	4 987 177,84	5 243 721,38		
22	4 987 181,95	5 243 721,52		
23	4 987 175,81	5 243 744,32		
24	4 987 172,87	5 243 758,42		
25	4 987 169,04	5 243 777,85		
26	4 987 161,06	5 243 815,47		
27	4 987 127,39	5 243 872,04		
28	4 987 127,28	5 243 874,05		
29	4 987 126,78	5 243 878,84		
30	4 987 122,70	5 243 897,84		
31	4 987 121,63	5 243 903,62		
32	4 987 120,43	5 243 906,65		
33	4 987 121,26	5 243 920,83		
34	4 987 119,86	5 243 962,43		
35	4 987 121,48	5 243 982,67		
36	4 987 122,85	5 243 998,50		
37	4 987 123,68	5 244 009,23		
38	4 987 127,42	5 244 033,54		
39	4 987 131,48	5 244 057,27		
40	4 987 132,74	5 244 066,23		
41	4 987 133,93	5 244 072,50		
42	4 987 137,56	5 244 091,59		
43	4 987 139,36	5 244 100,58		
44	4 987 143,64	5 244 121,26		
45	4 987 145,76	5 244 134,64		
46	4 987 146,50	5 244 143,72		

## КАРТА (ПЛАН)

Публичный сервитут для размещения линейного объекта (кабель связи)

(наименование объекта землеустройства)

## Сведения о местоположении границ объекта землеустройства

1	2	3	4	5
47	4 987 146,42	5 244 152,88		
48	4 987 145,13	5 244 172,03		
49	4 987 144,11	5 244 189,68		
50	4 987 142,60	5 244 206,25		
51	4 987 142,88	5 244 233,80		
52	4 987 143,44	5 244 257,34		
53	4 987 144,26	5 244 281,41		
54	4 987 144,57	5 244 298,96		
55	4 987 145,98	5 244 346,37		
56	4 987 146,23	5 244 384,42		
57	4 987 146,25	5 244 415,87		
58	4 987 143,91	5 244 458,57		
59	4 987 141,79	5 244 486,54		
60	4 987 132,58	5 244 613,22		
61	4 987 129,02	5 244 661,07		
62	4 987 128,55	5 244 665,90		
63	4 987 127,20	5 244 678,46		
64	4 987 127,40	5 244 683,02		
65	4 987 124,62	5 244 701,76		
66	4 987 123,69	5 244 710,93		
67	4 987 122,48	5 244 723,02		
68	4 987 121,68	5 244 729,89		
69	4 987 121,26	5 244 734,31		
70	4 987 120,36	5 244 745,86		
71	4 987 118,89	5 244 757,35		
72	4 987 117,37	5 244 773,77		
73	4 987 115,62	5 244 791,16		
74	4 987 114,02	5 244 809,32		
75	4 987 112,89	5 244 820,88		
76	4 987 111,74	5 244 834,91		
77	4 987 109,70	5 244 853,63		
78	4 987 108,12	5 244 869,11		
79	4 987 104,93	5 244 894,61		
80	4 987 101,39	5 244 921,57		
81	4 987 098,05	5 244 947,78		
82	4 987 095,03	5 244 972,19		
83	4 987 093,00	5 244 990,24		
84	4 987 091,73	5 244 996,29		
85	4 987 092,04	5 244 996,64		
86	4 987 086,43	5 245 054,17		
87	4 987 084,08	5 245 072,71		
88	4 987 078,07	5 245 120,21		
89	4 987 074,22	5 245 156,09		
90	4 987 073,50	5 245 183,65		
91	4 987 072,47	5 245 204,86		
92	4 987 066,92	5 245 238,62		
93	4 987 064,79	5 245 248,93		
94	4 987 062,54	5 245 260,39		
95	4 987 057,76	5 245 287,15		
96	4 987 053,40	5 245 322,87		
97	4 987 050,59	5 245 343,20		
98	4 987 048,49	5 245 361,38		
99	4 987 046,97	5 245 384,50		

Геодезический метод, 0,10

Нет закрепления

## КАРТА (ПЛАН)

Публичный сервитут для размещения линейного объекта (кабель связи)

(наименование объекта землеустройства)

## Сведения о местоположении границ объекта землеустройства

1	2	3	4	5
100	4 987 046,15	5 245 393,29		
101	4 987 044,40	5 245 400,98		
102	4 987 038,28	5 245 444,38		
103	4 987 033,79	5 245 478,89		
104	4 987 030,42	5 245 507,96		
105	4 987 028,65	5 245 523,04		
106	4 987 025,84	5 245 543,49		
107	4 987 021,64	5 245 583,04		
108	4 987 018,06	5 245 616,22		
109	4 987 015,86	5 245 640,38		
110	4 987 013,90	5 245 664,24		
111	4 987 012,20	5 245 687,45		
112	4 987 011,71	5 245 702,89		
113	4 987 011,18	5 245 728,58		
114	4 987 010,86	5 245 737,94		
115	4 987 010,29	5 245 758,07		
116	4 987 010,28	5 245 764,67		
117	4 987 009,87	5 245 783,63		
118	4 987 009,04	5 245 798,06		
119	4 987 008,46	5 245 820,47		
120	4 987 007,32	5 245 840,13		
121	4 987 005,94	5 245 861,33		
122	4 987 005,71	5 245 869,61		
123	4 987 004,89	5 245 884,51		
124	4 987 004,28	5 245 903,93		
125	4 987 005,17	5 245 912,88		
126	4 987 007,41	5 245 925,24	Геодезический метод, 0,10	Нет закрепления
127	4 987 008,52	5 245 932,28		
128	4 987 009,24	5 245 936,26		
129	4 987 008,91	5 245 939,31		
130	4 987 008,27	5 245 941,49		
131	4 987 007,92	5 245 946,20		
132	4 987 004,30	5 245 961,22		
133	4 987 002,42	5 245 973,79		
134	4 987 001,35	5 245 984,07		
135	4 987 000,39	5 246 007,04		
136	4 987 000,52	5 246 019,83		
137	4 986 999,85	5 246 035,33		
138	4 986 998,73	5 246 056,69		
139	4 986 997,46	5 246 081,63		
140	4 986 995,80	5 246 100,96		
141	4 986 995,08	5 246 114,44		
142	4 986 994,77	5 246 128,15		
143	4 986 994,32	5 246 148,86		
144	4 986 994,95	5 246 163,29		
145	4 986 995,15	5 246 176,45		
146	4 986 994,79	5 246 196,01		
147	4 986 994,14	5 246 200,98		
148	4 986 993,60	5 246 217,17		
149	4 986 994,05	5 246 224,46		
150	4 986 993,40	5 246 234,23		
151	4 986 992,24	5 246 241,01		
152	4 986 991,78	5 246 254,08		

## КАРТА (ПЛАН)

Публичный сервитут для размещения линейного объекта (кабель связи)

(наименование объекта землеустройства)

## Сведения о местоположении границ объекта землеустройства

1	2	3	4	5
153	4 986 991,65	5 246 262,85		
154	4 986 991,10	5 246 316,80		
155	4 986 990,25	5 246 362,20		
156	4 986 985,48	5 246 504,99		
157	4 986 983,77	5 246 561,37		
158	4 986 982,57	5 246 597,02		
159	4 986 982,16	5 246 609,90		
160	4 986 980,83	5 246 713,49		
161	4 986 980,78	5 246 728,40		
162	4 986 980,43	5 246 743,12		
163	4 986 980,11	5 246 759,36		
164	4 986 979,96	5 246 785,52		
165	4 986 979,93	5 246 808,59		
166	4 986 980,25	5 246 832,64		
167	4 986 980,27	5 246 858,26		
168	4 986 979,82	5 246 889,16		
169	4 986 979,94	5 246 904,61		
170	4 986 979,64	5 246 933,23		
171	4 986 979,35	5 246 949,03		
172	4 986 979,15	5 246 964,32		
173	4 986 979,49	5 246 969,83		
174	4 986 987,81	5 246 971,64		
175	4 986 989,50	5 246 973,31		
176	4 986 993,50	5 246 975,25		
177	4 986 995,59	5 247 032,47		
178	4 986 987,63	5 247 035,10		
179	4 986 983,48	5 247 038,38		
180	4 986 983,03	5 247 039,19		
181	4 986 983,85	5 247 045,93		
182	4 986 983,02	5 247 059,22		
183	4 986 983,42	5 247 079,67		
184	4 986 983,90	5 247 108,83		
185	4 986 983,67	5 247 126,95		
186	4 986 983,68	5 247 146,07		
187	4 986 982,67	5 247 161,66		
188	4 986 981,72	5 247 175,94		
189	4 986 980,78	5 247 192,10		
190	4 986 980,09	5 247 206,20		
191	4 986 979,66	5 247 222,57		
192	4 986 979,13	5 247 235,24		
193	4 986 978,91	5 247 240,47		
194	4 986 977,59	5 247 273,39		
195	4 986 976,99	5 247 291,90		
196	4 986 976,88	5 247 307,61		
197	4 986 976,62	5 247 331,49		
198	4 986 976,50	5 247 346,00		
199	4 986 976,50	5 247 356,96		
200	4 986 976,33	5 247 364,33		
201	4 986 976,45	5 247 372,19		
202	4 986 978,93	5 247 380,07		
203	4 986 980,90	5 247 386,16		
204	4 986 980,93	5 247 390,98		
205	4 986 980,25	5 247 416,30		

Геодезический метод, 0,10

Нет закрепления

## КАРТА (ПЛАН)

Публичный сервитут для размещения линейного объекта (кабель связи)

(наименование объекта землеустройства)

## Сведения о местоположении границ объекта землеустройства

1	2	3	4	5
206	4 986 979,47	5 247 442,21		
207	4 986 979,48	5 247 458,98		
208	4 986 978,95	5 247 493,56		
209	4 986 978,60	5 247 544,51		
210	4 986 978,05	5 247 581,09		
211	4 986 977,65	5 247 626,80		
212	4 986 977,96	5 247 654,99		
213	4 986 978,89	5 247 689,93		
214	4 986 979,52	5 247 718,81		
215	4 986 981,26	5 247 777,32		
216	4 986 981,95	5 247 805,69		
217	4 986 981,67	5 247 824,32		
218	4 986 981,60	5 247 835,34		
219	4 986 981,30	5 247 848,76		
220	4 986 980,87	5 247 870,85		
221	4 986 980,62	5 247 891,62		
222	4 986 980,45	5 247 915,45		
223	4 986 981,05	5 247 926,12		
224	4 986 981,77	5 247 939,83		
225	4 986 981,56	5 247 962,26		
226	4 986 978,46	5 247 970,83		
227	4 986 978,18	5 247 980,48		
228	4 986 975,60	5 248 000,12		
229	4 986 973,12	5 248 037,86		
230	4 986 973,02	5 248 090,41		
231	4 986 972,79	5 248 109,82		
232	4 986 971,33	5 248 164,50	Геодезический метод, 0,10	Нет закрепления
233	4 986 969,74	5 248 197,30		
234	4 986 969,37	5 248 216,57		
235	4 986 968,34	5 248 248,99		
236	4 986 967,71	5 248 254,43		
237	4 986 968,03	5 248 281,12		
238	4 986 968,05	5 248 296,50		
239	4 986 968,33	5 248 319,66		
240	4 986 968,38	5 248 352,43		
241	4 986 968,39	5 248 372,36		
242	4 986 966,98	5 248 392,22		
243	4 986 965,84	5 248 407,99		
244	4 986 963,51	5 248 428,46		
245	4 986 959,59	5 248 455,32		
246	4 986 959,30	5 248 457,46		
247	4 986 957,74	5 248 471,85		
248	4 986 954,70	5 248 496,76		
249	4 986 952,14	5 248 517,10		
250	4 986 948,63	5 248 541,70		
251	4 986 945,56	5 248 558,71		
252	4 986 940,73	5 248 581,31		
253	4 986 936,83	5 248 600,32		
254	4 986 933,59	5 248 618,51		
255	4 986 930,99	5 248 634,73		
256	4 986 925,15	5 248 668,64		
257	4 986 923,83	5 248 680,32		
258	4 986 921,35	5 248 701,50		

## КАРТА (ПЛАН)

Публичный сервитут для размещения линейного объекта (кабель связи)

(наименование объекта землеустройства)

## Сведения о местоположении границ объекта землеустройства

1	2	3	4	5
259	4 986 919,71	5 248 714,15	Геодезический метод, 0,10	Нет закрепления
260	4 986 916,53	5 248 735,58		
261	4 986 914,61	5 248 749,16		
262	4 986 911,93	5 248 767,29		
263	4 986 907,07	5 248 790,68		
264	4 986 903,16	5 248 800,22		
265	4 986 900,33	5 248 803,76		
266	4 986 898,62	5 248 810,47		
267	4 986 895,44	5 248 831,23		
268	4 986 894,37	5 248 837,62		
269	4 986 891,17	5 248 854,94		
270	4 986 887,35	5 248 876,45		
271	4 986 886,18	5 248 890,92		
272	4 986 890,03	5 248 892,49		
273	4 986 891,48	5 248 892,90		
274	4 986 900,73	5 248 895,76		
275	4 986 908,37	5 248 897,77		
276	4 986 918,78	5 248 900,11		
277	4 986 929,33	5 248 902,26		
278	4 986 958,53	5 248 908,49		
279	4 986 959,92	5 248 933,49		
280	4 986 960,85	5 248 953,56		
281	4 986 961,42	5 248 990,78		
282	4 986 947,03	5 248 992,36		
283	4 986 942,16	5 248 992,66		
284	4 986 933,13	5 248 992,66		
285	4 986 925,12	5 248 994,80		
286	4 986 920,25	5 248 998,16		
287	4 986 910,96	5 249 008,89		
288	4 986 908,44	5 249 012,36		
289	4 986 898,79	5 249 025,56		
290	4 986 888,11	5 249 042,51		
291	4 986 885,98	5 249 046,42		
292	4 986 880,34	5 249 064,09		
293	4 986 872,14	5 249 087,82		
294	4 986 870,78	5 249 093,34		
295	4 986 867,83	5 249 102,82		
296	4 986 863,53	5 249 115,22		
297	4 986 856,87	5 249 138,90		
298	4 986 848,56	5 249 168,49		
299	4 986 843,60	5 249 190,14		
300	4 986 838,80	5 249 211,50		
301	4 986 835,19	5 249 231,43		
302	4 986 829,79	5 249 260,32		
303	4 986 826,22	5 249 278,07		
304	4 986 823,87	5 249 291,37		
305	4 986 821,71	5 249 301,83		
306	4 986 817,83	5 249 324,80		
307	4 986 815,38	5 249 338,53		
308	4 986 809,96	5 249 368,16		
309	4 986 804,64	5 249 395,37		
310	4 986 799,03	5 249 422,04		
311	4 986 796,01	5 249 442,97		

## КАРТА (ПЛАН)

Публичный сервитут для размещения линейного объекта (кабель связи)

(наименование объекта землеустройства)

## Сведения о местоположении границ объекта землеустройства

1	2	3	4	5
312	4 986 791,01	5 249 472,88		
313	4 986 789,43	5 249 478,89		
314	4 986 786,42	5 249 490,65		
315	4 986 780,61	5 249 515,42		
316	4 986 779,11	5 249 524,99		
317	4 986 771,03	5 249 565,63		
318	4 986 768,32	5 249 581,43		
319	4 986 762,36	5 249 623,50		
320	4 986 755,82	5 249 660,00		
321	4 986 755,27	5 249 662,12		
322	4 986 752,06	5 249 682,43		
323	4 986 751,89	5 249 694,37		
324	4 986 751,44	5 249 708,00		
325	4 986 750,30	5 249 722,59		
326	4 986 749,67	5 249 734,48		
327	4 986 748,68	5 249 746,20		
328	4 986 760,16	5 249 744,62		
329	4 986 772,94	5 249 740,84		
330	4 986 779,95	5 249 791,16		
331	4 986 773,84	5 249 841,58		
332	4 986 763,30	5 249 854,22		
333	4 986 755,29	5 249 872,73		
334	4 986 753,45	5 249 876,51		
335	4 986 751,38	5 249 878,96		
336	4 986 747,81	5 249 880,84		
337	4 986 743,70	5 249 883,00		
338	4 986 742,33	5 249 883,62	Геодезический метод, 0,10	Нет закрепления
339	4 986 740,83	5 249 886,87		
340	4 986 740,03	5 249 894,52		
341	4 986 738,34	5 249 902,44		
342	4 986 737,68	5 249 909,28		
343	4 986 735,37	5 249 918,75		
344	4 986 734,12	5 249 924,99		
345	4 986 732,97	5 249 933,48		
346	4 986 730,58	5 249 945,51		
347	4 986 728,50	5 249 957,28		
348	4 986 727,06	5 249 967,66		
349	4 986 725,94	5 249 973,87		
350	4 986 725,17	5 249 977,40		
351	4 986 723,97	5 249 984,50		
352	4 986 723,19	5 249 988,93		
353	4 986 719,19	5 249 988,60		
354	4 986 720,03	5 249 983,82		
355	4 986 721,24	5 249 976,64		
356	4 986 722,02	5 249 973,09		
357	4 986 723,11	5 249 967,03		
358	4 986 724,55	5 249 956,65		
359	4 986 726,65	5 249 944,77		
360	4 986 729,02	5 249 932,82		
361	4 986 730,18	5 249 924,33		
362	4 986 731,46	5 249 917,88		
363	4 986 733,73	5 249 908,61		
364	4 986 734,38	5 249 901,83		

## КАРТА (ПЛАН)

Публичный сервитут для размещения линейного объекта (кабель связи)

(наименование объекта землеустройства)

## Сведения о местоположении границ объекта землеустройства

1	2	3	4	5
365	4 986 736,08	5 249 893,89		
366	4 986 736,92	5 249 885,80		
367	4 986 739,32	5 249 880,58		
368	4 986 741,95	5 249 879,40		
369	4 986 745,95	5 249 877,30		
370	4 986 748,83	5 249 875,79		
371	4 986 750,07	5 249 874,32		
372	4 986 751,65	5 249 871,06		
373	4 986 759,86	5 249 852,10		
374	4 986 770,01	5 249 839,92		
375	4 986 775,91	5 249 791,20		
376	4 986 769,62	5 249 746,00		
377	4 986 761,01	5 249 748,54		
378	4 986 744,27	5 249 750,85		
379	4 986 745,68	5 249 734,21		
380	4 986 746,30	5 249 722,33		
381	4 986 747,44	5 249 707,78		
382	4 986 747,89	5 249 694,28		
383	4 986 748,07	5 249 682,09		
384	4 986 751,35	5 249 661,31		
385	4 986 751,91	5 249 659,15		
386	4 986 758,41	5 249 622,86		
387	4 986 764,37	5 249 580,82		
388	4 986 767,10	5 249 564,90		
389	4 986 775,17	5 249 524,29		
390	4 986 776,68	5 249 514,65		
391	4 986 782,53	5 249 489,70	Геодезический метод, 0,10	Нет закрепления
392	4 986 785,56	5 249 477,89		
393	4 986 787,09	5 249 472,04		
394	4 986 792,06	5 249 442,35		
395	4 986 795,09	5 249 421,34		
396	4 986 800,72	5 249 394,57		
397	4 986 806,03	5 249 367,42		
398	4 986 811,45	5 249 337,82		
399	4 986 813,88	5 249 324,12		
400	4 986 817,77	5 249 301,09		
401	4 986 819,94	5 249 290,62		
402	4 986 822,28	5 249 277,33		
403	4 986 825,87	5 249 259,56		
404	4 986 831,26	5 249 230,71		
405	4 986 834,88	5 249 210,70		
406	4 986 839,70	5 249 189,25		
407	4 986 844,68	5 249 167,50		
408	4 986 853,02	5 249 137,81		
409	4 986 859,71	5 249 114,03		
410	4 986 864,03	5 249 101,58		
411	4 986 866,92	5 249 092,26		
412	4 986 868,30	5 249 086,68		
413	4 986 876,55	5 249 062,82		
414	4 986 882,29	5 249 044,84		
415	4 986 884,65	5 249 040,48		
416	4 986 895,48	5 249 023,31		
417	4 986 905,21	5 249 010,01		



## КАРТА (ПЛАН)

Публичный сервитут для размещения линейного объекта (кабель связи)

(наименование объекта землеустройства)

## Сведения о местоположении границ объекта землеустройства

1	2	3	4	5
471	4 986 965,37	5 248 216,47		
472	4 986 965,75	5 248 197,16		
473	4 986 967,34	5 248 164,35		
474	4 986 968,79	5 248 109,75		
475	4 986 969,02	5 248 090,38		
476	4 986 969,12	5 248 037,73		
477	4 986 971,62	5 247 999,73		
478	4 986 974,19	5 247 980,16		
479	4 986 974,48	5 247 970,07		
480	4 986 977,56	5 247 961,54		
481	4 986 977,77	5 247 939,92		
482	4 986 977,05	5 247 926,33		
483	4 986 976,45	5 247 915,55		
484	4 986 976,62	5 247 891,58		
485	4 986 976,87	5 247 870,79		
486	4 986 977,31	5 247 848,68		
487	4 986 977,60	5 247 835,28		
488	4 986 977,67	5 247 824,28		
489	4 986 977,95	5 247 805,70		
490	4 986 977,26	5 247 777,43		
491	4 986 975,53	5 247 718,91		
492	4 986 974,89	5 247 690,03		
493	4 986 973,96	5 247 655,07		
494	4 986 973,65	5 247 626,80		
495	4 986 974,05	5 247 581,05		
496	4 986 974,60	5 247 544,47		
497	4 986 974,95	5 247 493,51		
498	4 986 975,48	5 247 458,95		
499	4 986 975,47	5 247 442,15		
500	4 986 976,25	5 247 416,18		
501	4 986 976,93	5 247 390,93		
502	4 986 976,90	5 247 386,80		
503	4 986 975,12	5 247 381,29		
504	4 986 972,46	5 247 372,84		
505	4 986 972,32	5 247 364,31		
506	4 986 972,50	5 247 356,91		
507	4 986 972,50	5 247 345,98		
508	4 986 972,62	5 247 331,45		
509	4 986 972,88	5 247 307,57		
510	4 986 972,99	5 247 291,82		
511	4 986 973,59	5 247 273,24		
512	4 986 974,92	5 247 240,31		
513	4 986 975,14	5 247 235,07		
514	4 986 975,66	5 247 222,44		
515	4 986 976,09	5 247 206,05		
516	4 986 976,79	5 247 191,89		
517	4 986 977,73	5 247 175,69		
518	4 986 978,68	5 247 161,40		
519	4 986 979,68	5 247 145,94		
520	4 986 979,67	5 247 126,93		
521	4 986 979,90	5 247 108,84		
522	4 986 979,42	5 247 079,75		
523	4 986 979,02	5 247 059,14		

Геодезический метод, 0,10

Нет закрепления

## КАРТА (ПЛАН)

Публичный сервитут для размещения линейного объекта (кабель связи)

(наименование объекта землеустройства)

## Сведения о местоположении границ объекта землеустройства

1	2	3	4	5
524	4 986 979,83	5 247 046,05		
525	4 986 978,90	5 247 038,36		
526	4 986 980,39	5 247 035,73		
527	4 986 985,70	5 247 031,52		
528	4 986 991,48	5 247 029,61		
529	4 986 989,59	5 246 977,80		
530	4 986 987,16	5 246 976,61		
531	4 986 985,83	5 246 975,30		
532	4 986 975,68	5 246 973,09		
533	4 986 975,15	5 246 964,42		
534	4 986 975,35	5 246 948,97		
535	4 986 975,64	5 246 933,18		
536	4 986 975,94	5 246 904,61		
537	4 986 975,82	5 246 889,15		
538	4 986 976,27	5 246 858,23		
539	4 986 976,25	5 246 832,67		
540	4 986 975,93	5 246 808,62		
541	4 986 975,96	5 246 785,51		
542	4 986 976,11	5 246 759,31		
543	4 986 976,43	5 246 743,04		
544	4 986 976,78	5 246 728,34		
545	4 986 976,83	5 246 713,45		
546	4 986 978,16	5 246 609,81		
547	4 986 978,57	5 246 596,89		
548	4 986 979,77	5 246 561,24		
549	4 986 981,48	5 246 504,86		
550	4 986 986,25	5 246 362,09	Геодезический метод, 0,10	Нет закрепления
551	4 986 987,10	5 246 316,74		
552	4 986 987,65	5 246 262,80		
553	4 986 987,78	5 246 253,98		
554	4 986 988,25	5 246 240,60		
555	4 986 989,42	5 246 233,76		
556	4 986 990,05	5 246 224,45		
557	4 986 989,60	5 246 217,23		
558	4 986 990,15	5 246 200,65		
559	4 986 990,79	5 246 195,71		
560	4 986 991,15	5 246 176,44		
561	4 986 990,95	5 246 163,40		
562	4 986 990,31	5 246 148,90		
563	4 986 990,77	5 246 128,06		
564	4 986 991,08	5 246 114,29		
565	4 986 991,81	5 246 100,69		
566	4 986 993,47	5 246 081,35		
567	4 986 994,74	5 246 056,49		
568	4 986 995,85	5 246 035,14		
569	4 986 996,52	5 246 019,77		
570	4 986 996,39	5 246 006,98		
571	4 986 997,36	5 245 983,78		
572	4 986 998,46	5 245 973,28		
573	4 987 000,37	5 245 960,46		
574	4 987 003,96	5 245 945,58		
575	4 987 004,31	5 245 940,77		
576	4 987 004,97	5 245 938,52		

## КАРТА (ПЛАН)

Публичный сервитут для размещения линейного объекта (кабель связи)

(наименование объекта землеустройства)

## Сведения о местоположении границ объекта землеустройства

1	2	3	4	5
577	4 987 005,20	5 245 936,40	Геодезический метод, 0,10	Нет закрепления
578	4 987 004,58	5 245 932,94		
579	4 987 003,47	5 245 925,91		
580	4 987 001,21	5 245 913,44		
581	4 987 000,27	5 245 904,06		
582	4 987 000,89	5 245 884,34		
583	4 987 001,71	5 245 869,44		
584	4 987 001,95	5 245 861,14		
585	4 987 003,32	5 245 839,89		
586	4 987 004,47	5 245 820,30		
587	4 987 005,05	5 245 797,89		
588	4 987 005,87	5 245 783,47		
589	4 987 006,28	5 245 764,63		
590	4 987 006,29	5 245 758,01		
591	4 987 006,86	5 245 737,81		
592	4 987 007,18	5 245 728,48		
593	4 987 007,71	5 245 702,79		
594	4 987 008,20	5 245 687,24		
595	4 987 009,92	5 245 663,93		
596	4 987 011,88	5 245 640,04		
597	4 987 014,08	5 245 615,82		
598	4 987 017,66	5 245 582,61		
599	4 987 021,87	5 245 543,01		
600	4 987 024,68	5 245 522,53		
601	4 987 026,44	5 245 507,49		
602	4 987 029,82	5 245 478,41		
603	4 987 034,31	5 245 443,85		
604	4 987 040,46	5 245 400,25		
605	4 987 042,19	5 245 392,65		
606	4 987 042,98	5 245 384,19		
607	4 987 044,51	5 245 361,02		
608	4 987 046,63	5 245 342,70		
609	4 987 049,44	5 245 322,35		
610	4 987 053,81	5 245 286,56		
611	4 987 058,61	5 245 259,65		
612	4 987 060,87	5 245 248,14		
613	4 987 062,98	5 245 237,90		
614	4 987 068,48	5 245 204,44		
615	4 987 069,50	5 245 183,50		
616	4 987 070,23	5 245 155,82		
617	4 987 074,09	5 245 119,75		
618	4 987 080,11	5 245 072,21		
619	4 987 082,46	5 245 053,72		
620	4 987 087,89	5 244 997,99		
621	4 987 087,40	5 244 997,44		
622	4 987 089,05	5 244 989,61		
623	4 987 091,06	5 244 971,72		
624	4 987 094,08	5 244 947,28		
625	4 987 097,42	5 244 921,06		
626	4 987 100,96	5 244 894,10		
627	4 987 104,15	5 244 868,66		
628	4 987 105,72	5 244 853,21		
629	4 987 107,76	5 244 834,53		

**КАРТА (ПЛАН)****Публичный сервитут для размещения линейного объекта (кабель связи)**

(наименование объекта землеустройства)

**Сведения о местоположении границ объекта землеустройства**

1	2	3	4	5
630	4 987 108,91	5 244 820,53	Геодезический метод, 0,10	Нет закрепления
631	4 987 110,03	5 244 808,96		
632	4 987 111,64	5 244 790,78		
633	4 987 113,39	5 244 773,38		
634	4 987 114,91	5 244 756,91		
635	4 987 116,38	5 244 745,45		
636	4 987 117,28	5 244 733,97		
637	4 987 117,70	5 244 729,47		
638	4 987 118,51	5 244 722,59		
639	4 987 119,71	5 244 710,53		
640	4 987 120,65	5 244 701,27		
641	4 987 123,39	5 244 682,81		
642	4 987 123,19	5 244 678,33		
643	4 987 124,57	5 244 665,49		
644	4 987 125,03	5 244 660,72		
645	4 987 128,59	5 244 612,92		
646	4 987 137,80	5 244 486,24		
647	4 987 139,92	5 244 458,31		
648	4 987 142,25	5 244 415,77		
649	4 987 142,23	5 244 384,44		
650	4 987 141,98	5 244 346,44		
651	4 987 140,57	5 244 299,06		
652	4 987 140,26	5 244 281,52		
653	4 987 139,44	5 244 257,46		
654	4 987 138,88	5 244 233,86		
655	4 987 138,60	5 244 206,09		
656	4 987 140,13	5 244 189,38		
657	4 987 141,14	5 244 171,78		
658	4 987 142,42	5 244 152,73		
659	4 987 142,50	5 244 143,86		
660	4 987 141,79	5 244 135,11		
661	4 987 139,70	5 244 121,98		
662	4 987 135,44	5 244 101,38		
1	4 987 133,64	5 244 092,36		

**3. Сведения о характерных точках части (частей) границы объекта землеустройства**

1	2	3	4	5
—	—	—	—	—

**4. Сведения о частях границ объекта землеустройства, совпадающих с местоположением внешних границ природных объектов и (или) объектов искусственного происхождения**

Обозначение части границы		Описание прохождения части границы
от точки	до точки	
1	2	3
—	—	—

## КАРТА (ПЛАН)

Публичный сервитут для размещения линейного объекта (кабель связи)

(наименование объекта землеустройства)

Сведения о местоположении измененных (уточненных) границ объекта землеустройства

1. Система координат СК-63, зона 5

2. Сведения о характерных точках границ объекта землеустройства

Обозначение характерных точек границы	Существующие координаты, м		Измененные (уточненные) координаты, м		Метод определения координат и средняя квадратическая погрешность положения характерной точки (Mt), м	Описание закрепления точки
	X	Y	X	Y		
1	2	3	4	5	6	7
—	—	—	—	—	—	—

3. Сведения о характерных точках части (частей) границы объекта землеустройства

1	2	3	4	5	6	7
—	—	—	—	—	—	—

4. Сведения о частях границ объекта землеустройства, совпадающих с местоположением внешних границ природных объектов и (или) объектов искусственного происхождения

Обозначение части границы		Существующее описание прохождения части границы	Измененное (уточненное) описание прохождения части границы
от точки	до точки		
1	2	3	4
—	—	—	—

**КАРТА (ПЛАН)**  
**Публичный сервитут для размещения линейного объекта (кабель связи)**  
(наименование объекта землеустройства)

**План границ объекта землеустройства**

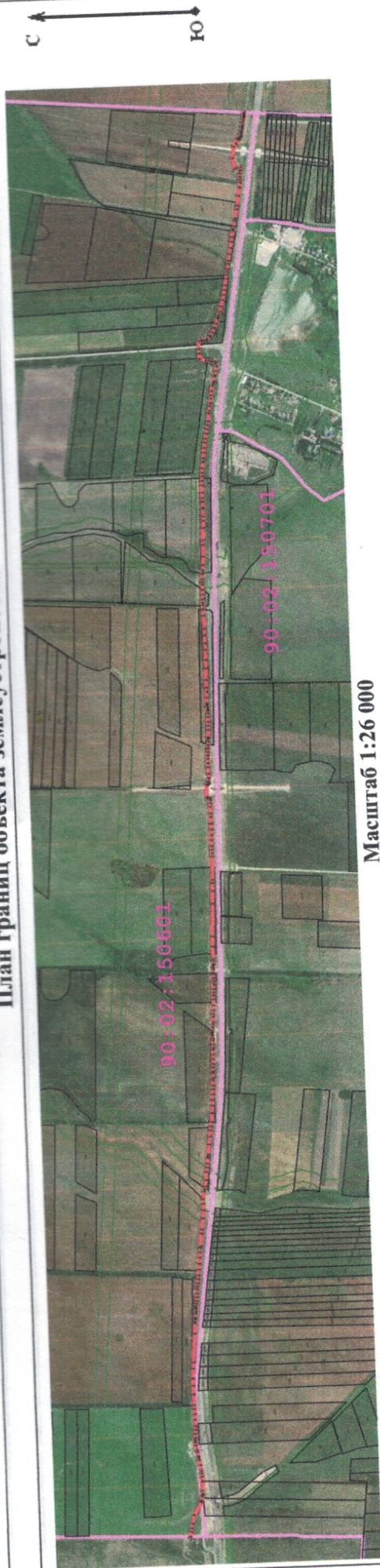

**Используемые условные знаки и обозначения:**

- Проектируемая граница публичного сервитута
- Образуемая точка, сведения о которой позволяют однозначно определить ее местоположение
- Номер кадастрового квартала
- Граница кадастрового квартала
- Земельный участок, сведения о котором содержатся в ЕГРН

н6

90:24:060101



**КАРТА (ПЛАН)**  
**Публичный сервитут для размещения линейного объекта (кабель связи)**  
(наименование объекта землеустройства)

**План границ объекта землеустройства**



Масштаб 1:13 000

**Используемые условные знаки и обозначения:**

- Проектируемая граница публичного сервитута
- Образуемая точка, сведения о которой позволяют однозначно определить ее местоположение
- Номер кадастрового квартала
- Граница кадастрового квартала
- Земельный участок, сведения о котором содержатся в ЕГРН

н6

90:24:060101



**КАРТА (ПЛАН)**

**Публичный сервитут для размещения линейного объекта (кабель связи)**

(наименование объекта землеустройства)

**План границ объекта землеустройства**

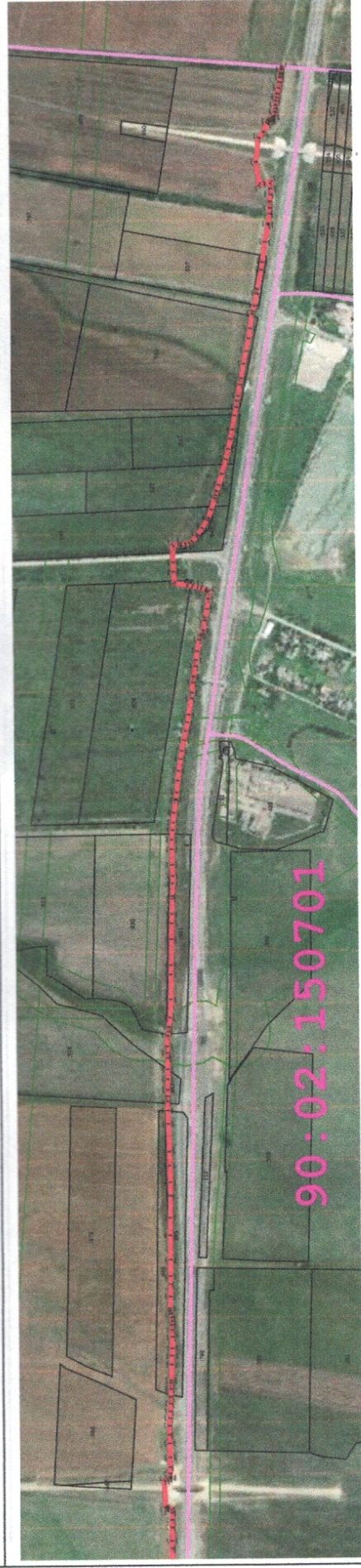

Масштаб 1:13 000

**Используемые условные знаки и обозначения:**

- Проектируемая граница публичного сервитута
- Образуемая точка, сведения о которой позволяют однозначно определить ее местоположение
- Номер кадастрового квартала
- Граница кадастрового квартала
- Земельный участок, сведения о котором содержатся в ЕГРН





**КАРТА (ПЛАН)**

**Публичный сервитут для размещения линейного объекта (кабель связи)**  
(наименование объекта землеустройства)

**План границ объекта землеустройства**



Масштаб 1:26 000

**Используемые условные знаки и обозначения:**

— Проектируемая граница публичного сервитута

• н6

• Образуемая точка введения о которой позволяют однозначно определить ее местоположение

Подпись

Дата « 29 » марта 20 23 г.



Место для оттиска печати лица, составившего карту (план) объекта землеустройства



Пролито - 23 тиста (-06)

В. В. Колосенко  
(подпись)

« 23 » келес 2023 з.



**Список земельных участков, в отношении которых устанавливается публичный сервитут:**

№ п/п	Кад. номер	Адрес	Площадь по ГКН	Площадь пересечений
1	90:02:150601:933	Республика Крым, Белогорский р-н	2 548,00	1 283,71
2	90:02:150601:934	Республика Крым, Белогорский р-н	3 874,00	203,64
3	90:02:150601:671	Республика Крым, р-н Белогорский, за границами Муромского сельского совета, из земель бывшего КСП "им Калинина", лот №109	2 264,00	113,01
4	90:02:150601:672	Республика Крым, р-н Белогорский, за границами Муромского сельского совета, из земель бывшего КСП "им Калинина", лот №109	24 356,00	255,94
5	90:02:150601:612	Республика Крым, р-н Белогорский, за границами населенных пунктов Муромского сельского совета, из земель бывшего КСП "им. Калинина", лот №109	21 654,00	208,40
6	90:02:150601:613	Республика Крым, р-н Белогорский, за границами населенных пунктов Муромского сельского совета, из земель бывшего КСП "им. Калинина", лот №109	1 482,00	217,87
7	90:02:150601:618	Республика Крым, р-н Белогорский, за границами населенных пунктов Муромского сельского совета, из земель бывшего КСП им. Калинина лот № 33б	1 898,00	367,74
8	90:02:150601:619	Республика Крым, р-н Белогорский, за границами населенных пунктов Муромского сельского совета, из земель бывшего КСП им. Калинина лот № 33б	54 291,00	1 164,53
9	90:02:150601:620	Республика Крым, р-н Белогорский, за границами населенных пунктов Муромского сельского совета, из земель бывшего КСП им. Калинина, лот № 33а	20 633,00	673,12
10	90:02:150601:621	Республика Крым, р-н Белогорский, за границами населенных пунктов Муромского сельского совета, из земель бывшего КСП им. Калинина, лот № 33а	2 129,00	403,53
11	90:02:150601:668	Республика Крым, р-н Белогорский, за границами населенных пунктов Муромского сельского совета, на территории земель бывшего КСП "им Калинина", лот №117	14 100,00	392,50

12	90:02:150601:669	Республика Крым, р-н Белогорский, за границами населенных пунктов Муромского сельского совета, на территории земель бывшего КСП "им Калинина", лот №117	20 137,00	1 984,84
13	90:02:150601:617	Республика Крым, р-н Белогорский, Муромский сельский совет, на поле № 116	1 861,00	282,46
14	90:02:150601:929	Республика Крым, р-н Белогорский, на территории земель бывшего КСП им. Калинина, лот №32а	1 427,00	345,23
15	90:02:150601:930	Республика Крым, р-н Белогорский, на территории земель бывшего КСП им. Калинина, лот №32а	28 540,00	173,05
16	90:02:150601:927	Республика Крым, р-н Белогорский, на территории Муромского сельского поселения, КСП "им. Калинина", лот № 115	157,00	43,79
17	90:02:150601:928	Республика Крым, р-н Белогорский, на территории Муромского сельского поселения, КСП "им. Калинина", лот № 115	80 641,00	109,46
18	90:02:150601:931	Республика Крым, р-н Белогорский, на территории Муромского сельского поселения, КСП им. Калинина, лот № 115	14 247,00	16,81
19	90:02:150601:658	Республика Крым, р-н Белогорский, на территории Муромского сельского совета	1 474,00	422,30
20	90:02:150701:794	Республика Крым, р-н Белогорский, с Муромское, лот № 207, Муромского сельского Совета	11 585,00	190,49
21	90:02:150601:585	Республика Крым, р-н Белогорский, с/с Муромский	2 112,00	407,63
22	90:02:150601:586	Республика Крым, р-н Белогорский, с/с Муромский	81 660,00	379,82
23	90:02:150601:609	Республика Крым, р-н Белогорский, с/с Муромский	37 847,00	1 028,22
24	90:02:150601:610	Республика Крым, р-н Белогорский, с/с Муромский	47,00	23,65
25	90:02:150601:614	Республика Крым, р-н Белогорский, с/с Муромский	36 022,00	140,60
26	90:02:150601:615	Республика Крым, р-н Белогорский, с/с Муромский	5 003,00	1 381,67
27	90:02:150601:648	Республика Крым, р-н Белогорский, с/с Муромский, за пределами населенного пункта	4 429,00	7,27
28	90:02:150601:649	Республика Крым, р-н Белогорский, с/с Муромский, за пределами населенного пункта	54 779,00	562,68

29	90:02:150601:630	Республика Крым, р-н Белогорский, с/с Муромский, КСП "им.Калинина", лот № 75	59 038,00	115,27
30	90:02:150601:631	Республика Крым, р-н Белогорский, с/с Муромский, КСП "им.Калинина", лот № 75	3 710,00	1 542,29